リノラ便り

2026年
8月号
令和8年8月1日発行

●リノラ未来（生活介護・短期入所）

七夕にむけて











今月は七夕に向けて製作活動を行いました。
飾りを作ったり、短冊に願い事を書いたりしました。
皆さんの願い事が叶うといいですね！
七夕当日は、キャプテンクックのコーヒー出店に来ていただきました。
好きな飲み物を頼まれ、皆さん楽しまれておられました。

●リノラ未来～花車～（生活介護）

花車も梅雨明け宣言

太陽ファームひまわり畑に行ってきました！
梅雨も明けて良いお天気の中、元気いっぱいな向日葵がたくさん咲いていました。
今年の夏もこの向日葵たちに負けないくらい個別活動やイベントに頑張っていこうと話し合いました。





●リノラ未来（居宅介護・行動援護）

宮崎療育センターの通院で座位の訓練をしていました。
短い時間ですが、座ってみました。







宮崎歯科福祉センターの通院です。
虫歯の予防処置しています。

行動援護で今回も、ミエルでの大好きなトミカの玩具を買い、自分で会計をされました。


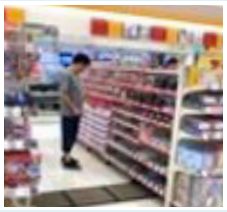

●りのらミラクル（就労継続支援Ｂ型）

イオンモール宮崎へ






先日、３日間かけてご利用者様と職員とでイオンモール宮崎へ買い物ドライブに出かけました。広い館内を回りながら、お目当ての商品を選んだり、美味しいランチを食べたりと大満足の時間となりました。
皆さんが、思いおもいの時間を過ごせたのか笑顔を多く見ることが出来ました。

アビリンピック



先日開催された、2026年アビリンピックの「喫茶サービス部門」に当施設からも利用者様が参加されました！
日々、作業所でも他利用者様や職員と一緒に複数のパターンを想定した練習を行っていらっしゃいました。
緊張の中、丁寧な接客と素敵な笑顔を披露することができ見事２位に輝きました！
温かいご声援をありがとうございました。

●CAPTAINCOOK＋（珈琲店舗）

Captain cook 2026.8

マウンテン飲み比べ
・レッドマウンテン
（華やかな香り・優しい甘み）
・グレートマウンテン
（豊かなコク・深い味わい）
各100ｇ　￥2,500（税込）





の日
8/11限定
飲み比べセットも増量✨
・レッドマウンテン
・グレートマウンテン
各125ｇ　合計250ｇ
￥2,500（税込）

ひんやりシャリシャリ
甘酸っぱさ広がる
ストロベリー　フローズン

夏にぴったり!!
シュワっと爽快3種類の
トニックCOFFEE

NEW DRINK

職員インタビュー #56　野崎さん

Q. 田中さんからの質問です。目標は何ですか？
短期目標～ゆっくり焦らず、しっかりと仕事を覚え、少しでも役に立つこと
長期目標～可能な限り、この仕事を続けること

Q. 仕事をするうえで、心がけていることは何ですか？
いつでも振り返りができるよう、こまめにメモを取ること
ストレスを溜めないこと

Q. 趣味や特技はありますか？
温泉

Q. 次月号へバトン！職員と質問をお願いします。
上杉さん
福祉業界に入られたきっかけは何ですか？

リノラ便りは Instagram にも掲載しています！

LINOLA.FUTURE

各事業所の日々の様子も発信しています。
ぜひご覧ください！

特定非営利活動(NPO)法人
リノラ未来
本部事務局
〒885-0082
宮崎県都城市南鷹尾町 13-2
TEL：0986-46-1830　FAX：0986-46-1833
Email：linola.future@linola.org

リノラ未来 ホームページ
CAPTAINCOOK ホームページ
CAPTAINCOOK1001 CAPTAINCOOK インスタグラム
求人応募はこちらから！
求人応募フォーム